



Imagerie

Imagerie (système Radimage-production)

Le système RIS-PACS (radimage) permet de visualiser les rapports d'examens non invasifs et donne la possibilité d'accéder aux images à partir de n'importe quel ordinateur de l'ICM. L'icône GE-PACS permet d'accéder directement aux images sans visualiser le rapport officiel.

Pour toute question ou problèmes relatifs à ces systèmes, veuillez entrer en communication avec Nancy McDermott au poste 2646 (RIS) et avec Suzan ou Brigitte au poste 2199 (PACS).



Guide d'utilisateurs

Processus	RECHERCHE ET VISUALISATION D'UNE REQUÊTE
Ressources	MÉDECINS, RÉSIDENTS, INFIRMIÈRES, SECRÉTAIRES

Ce document servira de référence pour;

- RECHERCHE DE LA REQUÊTE
- VISUALISATION DE LA REQUÊTE
- ACCÈS À L'INDEX-BÉNÉFICIAIRE
- VISUALISER LES IMAGES RADIOLOGIQUES OU L'ECG AU REPOS



1. **Code d'utilisateur** : celui qui vous a été attribué par votre gestionnaire RIS. (Ex: # d'employé, # de résident, # de permis ou nom pour médecin, selon votre statut).
2. **Mot de passe** : votre mot de passe *personnel et confidentiel*.
3. **Secteur** : celui qui vous a été attribué par votre gestionnaire RIS. Radiologie pour la majorité des utilisateurs.

4. ÉCRAN : RECHERCHE

Après avoir ouvert RadImage, faire les opérations suivantes :



1
Cliquer sur cet icône pour ouvrir l'écran de recherche



2
Saisir le numéro de dossier et appuyer la touche clavier « Enter »



3
Sélectionner la requête à afficher

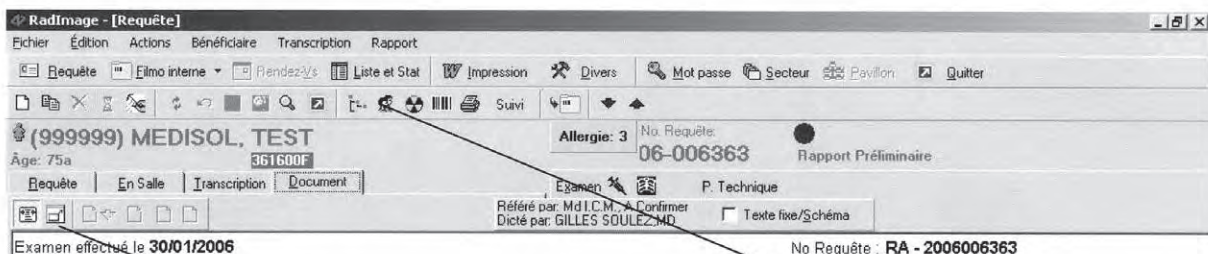

4
Cliquer ici pour faire apparaître le rapport pleine grandeur.

5
Cliquer ici pour avoir accès à l'historique des examens du patient.

RadImage - [Requête]

Fichier Édition Actions Bénéficiaire Transcription Rapport

Requête Filmo interne Rendez-Vs Liste et Stat Impression Divers Mot passe Secteur Pavillon Quitter

(999999) MEDISOL, TEST Allergie: 3 No Requête: 06-006363 Rapport Préliminaire

Âge: 75a 861600F

Requête En Salle Transcription Document

Référé par: Md I.C.M. A Confirmer
Diclé par: GILLES SOULEZ, MD

Examen effectué le **30/01/2006**
RA - 2006006363

Renseignements cliniques :
ÉCHO CARDIAQUE AVEC DOPPLER :

Ceci est un rapport de formation et démonstration.

6
Cliquer ici pour avoir accès aux examens de tous les secteurs

7
Cliquer sur l'examen désiré

8
Affiche le détail de l'historique; tous les examens de la requête

RadImage - [Requête]

Fichier Édition Actions Bénéficiaire Transcription Rapport

Requête Filmo interne Rendez-Vs Liste et Stat Impression Divers Mot passe Secteur Pavillon Quitter

(999999) MEDISOL, TEST Index-Bénéficiaire

Âge: 75a 861600F

Requête En Salle Transcription Document

999999 MEDISOL, TEST

Données démographiques | Autres informations | Fusion

Examen effectué le **30/01/2006**

Renseignements cliniques :
ÉCHO CARDIAQUE AVEC DOPPLER :

Ceci est un rapport de formation et démonstration

Dossier: 999999 Autre dossier: 361600F Particularité:

Nom: MEDISOL TEST Flamq: MEDT306215

Nom marital:

Conjoint: PRENDOMCONJOINT MEDINOMCONJOI Sexe: Feminin Expiration: 200501 État civil: Marié/e

Naissance: 15/12/1930 75a

Mère: MAMAN TREMBLAY Dossier: Date du décès:

Père: ALPHONSE PAPA

Adresse: 410 BOUL. CHAREST Téléphone Maison: (514)765-4321

Ville: MONTREAL Bureau: (514)765-4321x4444

Province: QUEBEC Autre:

Pays: Champs modifiables

Code postal: H1T1C8 Téléphone Rendez-Vs:

Taille: 160 cm 5.3 pieds pouces

Poids: 57 kg 127 livres

Consentement

Début: Fin: Commentaire:

Allergie: IODE arachides latex

9
En tout temps vous pouvez accéder à l'écran « Index-bénéficiaire » en cliquant ici.

5. VISUALISER LES IMAGES RADIOLOGIQUES

Note : Les postes des commis et secrétaires ne sont pas autorisés à accéder aux images

10
Cliquez sur le bouton « Image » afin d'accéder au lien Web PACS pour voir les images radiologiques du patient sélectionné seulement (icône squelette)

11
Sélectionner l'examen à visualiser

Note : pour visualiser un patient, fermer le « Web PACS » et sélectionner, dans RadImage, le prochain dossier à consulter (étape 2)

Loc	Patient ID	Patient Name	Study Date	Time	Procedure
	999999	MEDISOL, TEST	2006-01-25	12:31:00	SCHEMATA POUMONS
	999999	MEDISOL, TEST	2006-01-30	09:52:24	ECHO CARDIAQUE AV
	999999	MEDISOL, TEST	2006-01-30	09:52:24	ECHO CARDIAQUE AV
	999999	MEDISOL, TEST	2006-01-30	09:52:24	ECHO CARDIAQUE AV
	999999	MEDISOL, TEST	2006-01-30	09:52:24	ECHO CARDIAQUE AV
	999999	MEDISOL, TEST	2006-01-30	09:52:24	ECHO CARDIAQUE AV
	999999	MEDISOL, TEST	2006-01-31	10:28:00	AURICULAIRE GAUC
	999999	MEDISOL, TEST	2006-01-31	10:49:00	IRM C.A.I. / MASTOÏ
	999999	MEDISOL, TEST	2006-01-31	13:34:00	PHLEBOGRAPHIE MEI
	999999	MEDISOL, TEST	2006-02-01	11:56:00	PROCEDURE NON EXI

6. VISUALISER L'ECG AU REPOS

Note : Seuls les ECG identifiés « 0405R ECG REPOS (Interface MUSE) sont visibles à partir de RadImage

12
Sélectionner l'ECG

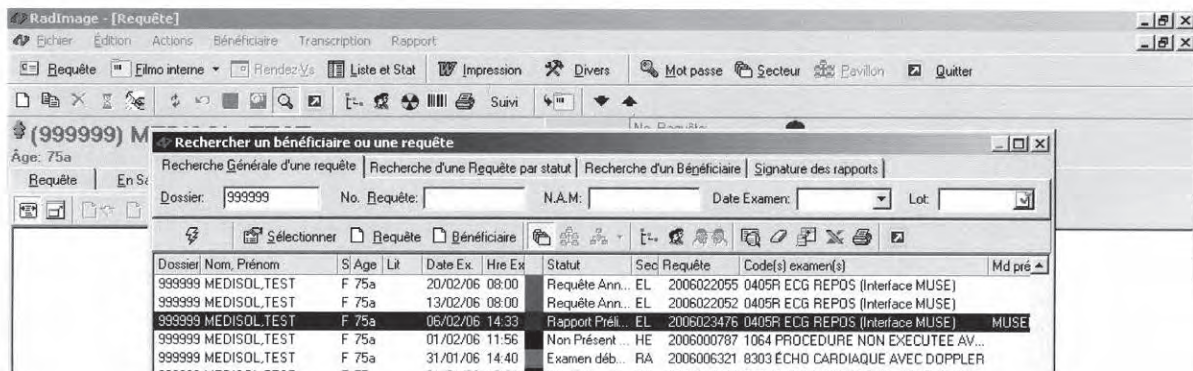

13
Cliquer le bouton « Image » pour afficher l'ECG en format PDF

Signaux

Signatures

Calques

Pages

MEDISOL, TEST ID:0999999 06-fé-2006 14:44:28 INSTITUT DE CARDIOLOGIE DE MIL

15-déc-1930 (75 ans.) Fréq. ventr: 0 bpm *Analyse impossible, aucun QRS décelable*

Fém: Intervalle PR: 4 ms

Ch: Durée QRS: 0 ms

Loc:1 QT/QTc: 0.0 ms

Axe: P-R-T: * 0 0

Technicien(ne):MARIE-C LESSARD

Indication:TEST

Demandé par: A Confirme Md I.C.M. Non validé

MEDECIN: :

Note : presser les touches claviers ALT + F4 pour fermer le document PDF